

Sjekkliste ved problemer med kjøleleveransen i bygget

Før du ringer Hafslund Oslo Celsios driftssentral, anbefaler vi at du kontrollerer følgende:

1. Sjekk av primærsidens turtemperatur:

Leses av i display på energimåleren, som vist på bilde under. Trykk på piltast til du får **T1**.

Dette viser temperatur inn til kundesentralen i bygget og skal være *mellom 4°C og 14°C* på kjøle siden.



2. Sjekk av sikringene i regulatorskapet:

Automatsikringene i regulatorskapet skal være i «på» stilling. Er sikringene slått av kan du forsøke å slå de på igjen. Regulatorskapt leverer strøm til automatikken.

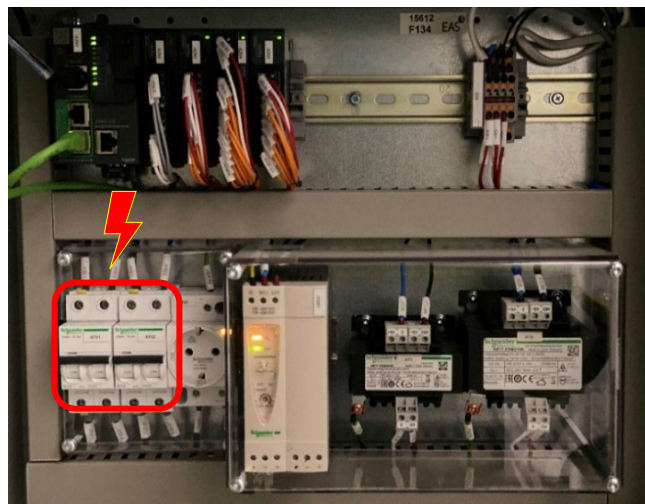

Hvis punkt 1 og 2 er i orden er det høyst sannsynlig at vår kjøleleveranse i bygget er i orden. Hvis du fortsatt opplever problemer med kjøling ta kontakt med byggets driftsleder eller vaktmester.

Spørsmål om kjøleleveransen eller tekniske spørsmål?

Se celsio.no/kontakt/